

Demande d'autorisation de défrichement

ZAC DU PETIT ARBOIS

Secteur d'étude

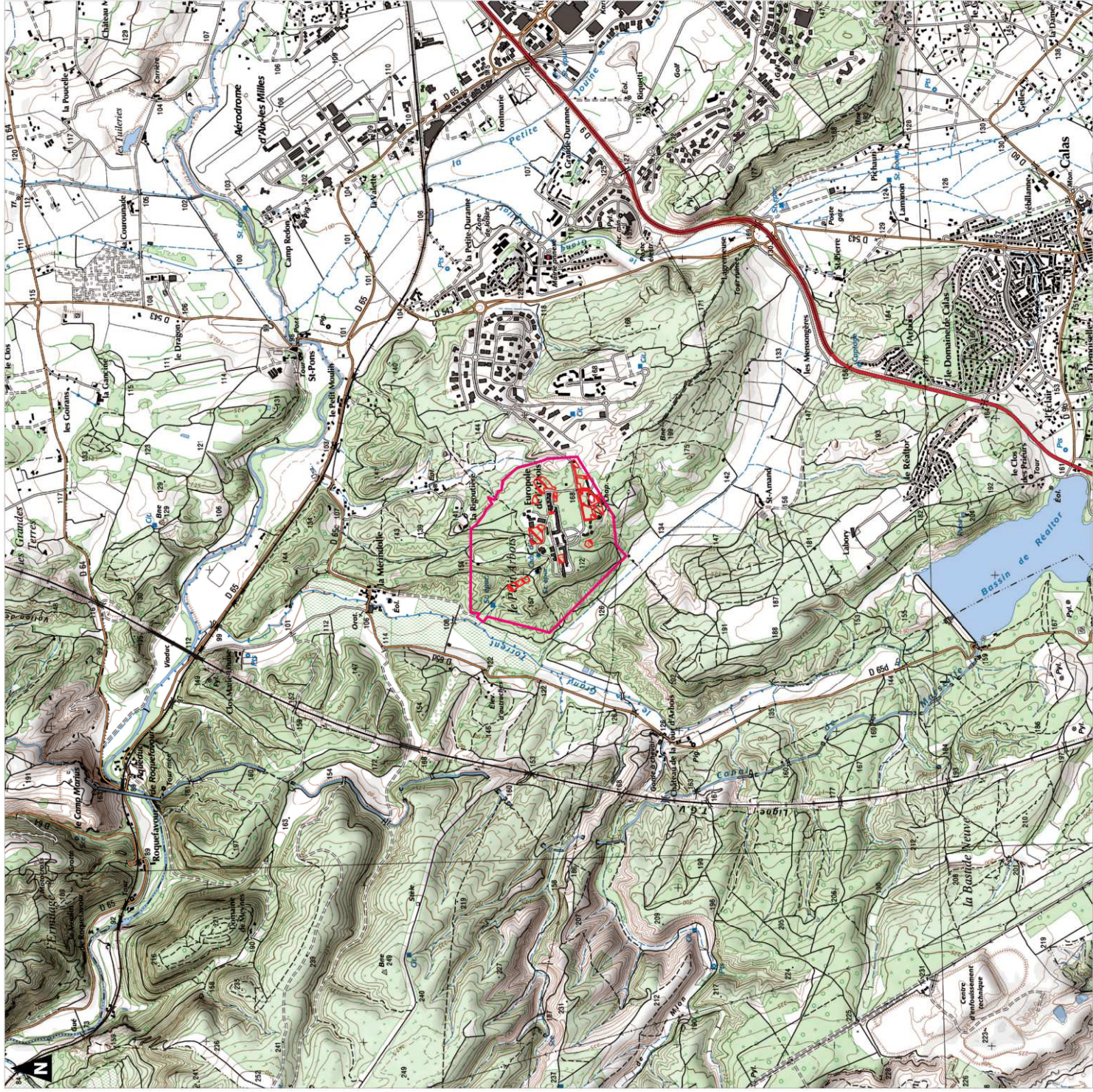

Secteur d'étude

ZAC du petit Arbois

Périmètres concernant la demande d'autorisation de défrichement



Kilomètres  
**1:25 000**

(Pour une impression sur format A3 sans réduction de taille)



**METROPOLE AIX MARSEILLE PROVENCE - DEMANDE D'AUTORISATION DE DEFRICHEMENT DE LA ZAC DU PETIT ARBOIS A AIX-EN-PROVENCE**  
**ANNEXE 02 : EXTRAIT DE PLAN CADASTRAL**

<p>Département : BOUCHES DU RHONE</p> <p>Commune : AIX EN PROVENCE</p>	<p>DIRECTION GÉNÉRALE DES FINANCES PUBLIQUES</p> <p>-----</p> <p>EXTRAIT DU PLAN CADASTRAL</p> <p>-----</p>	<p>Le plan visualisé sur cet extrait est géré par le centre des impôts foncier suivant : CENTRE DES IMPOTS FONCIER D' AIX 10 avenue de la Cible 13626 13626 Aix en Provence Cedex 1 tél. 04 42 37 54 00 -fax cdfif.aix-en-provence@dgfip.finances.gouv.fr</p>
<p>Section : KW Feuille : 000 KW 01</p> <p>Échelle d'origine : 1/2000 Échelle d'édition : 1/4000</p> <p>Date d'édition : 25/10/2019 (fuseau horaire de Paris)</p> <p>Coordonnées en projection : RGF93CC44 ©2017 Ministère de l'Action et des Comptes publics</p>	<p>Cet extrait de plan vous est délivré par :</p>	<p>cadastre.gouv.fr</p>

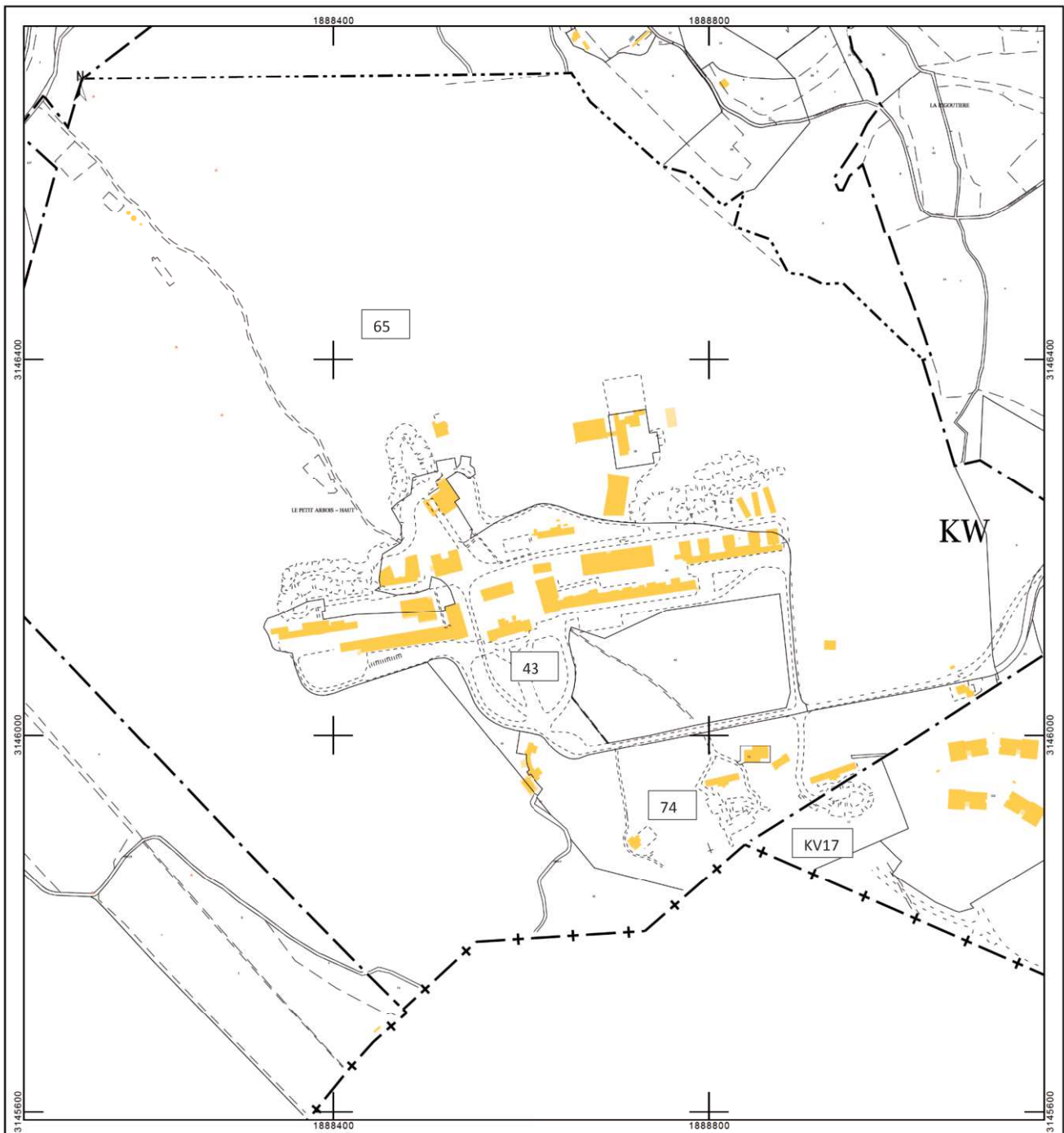

Secteur d'étude

-  ZAC du petit Arbois
-  Périmètres concernant la demande d'autorisation de défrichement
- Espaces boisés remarquables du PLU**
-  Élément paysager : "haies"
-  Élément paysager : "Masse boisée"
-  Espace boisé classé

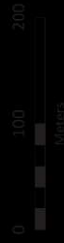



**METROPOLE AIX MARSEILLE PROVENCE - DEMANDE D'AUTORISATION DE DEFRICTIONEMENT DE LA ZAC DU PETIT ARBOIS A AIX-EN-PROVENCE  
ANNEXE 06-1 : PHOTO AERIENNE (CREDIT : HELIDRONE 2014)**

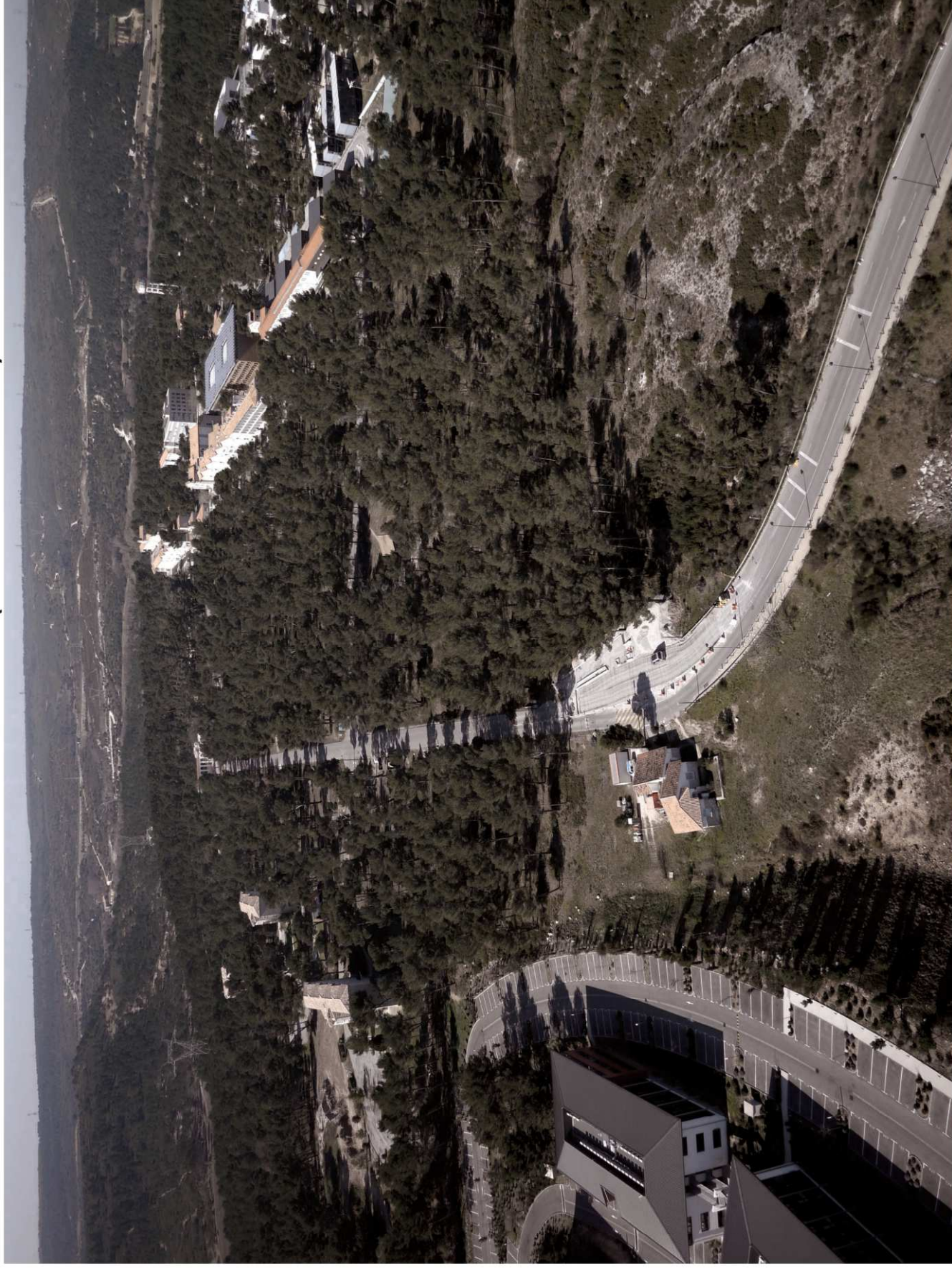



Secteur d'étude

ZAC du petit Arbois

Périmètres concernant la demande d'autorisation de défrichement

**Espaces boisés remarquables du PLU**

Élément paysager : "haies"

Élément paysager : "Masse boisée"

Espace boisé classé

Localisation des photos

Prise de vue





**METROPOLE AIX MARSEILLE PROVENCE - DEMANDE D'AUTORISATION DE DEFRICTIONEMENT DE LA ZAC DU PETIT ARBOIS A AIX-EN-PROVENCE**  
**ANNEXE 06-2 : PHOTOS**



Repérage des prises de vues



**METROPOLE AIX MARSEILLE PROVENCE - DEMANDE D'AUTORISATION DE DEFRIQUEMENT DE LA ZAC DU PETIT  
ARBOIS A AIX-EN-PROVENCE  
ANNEXE 06-2 : PHOTOS**



Photo 1



**METROPOLE AIX MARSEILLE PROVENCE - DEMANDE D'AUTORISATION DE DEFRIchement DE LA ZAC DU PETIT  
ARBOIS A AIX-EN-PROVENCE  
ANNEXE 06-2 : PHOTOS**



Photo 2



**METROPOLE AIX MARSEILLE PROVENCE - DEMANDE D'AUTORISATION DE DEFRIQUEMENT DE LA ZAC DU PETIT  
ARBOIS A AIX-EN-PROVENCE  
ANNEXE 06-2 : PHOTOS**



Photo 3



**METROPOLE AIX MARSEILLE PROVENCE - DEMANDE D'AUTORISATION DE DEFRIchement DE LA ZAC DU PETIT  
ARBOIS A AIX-EN-PROVENCE  
ANNEXE 06-2 : PHOTOS**



Photo 4



**METROPOLE AIX MARSEILLE PROVENCE - DEMANDE D'AUTORISATION DE DEFRIQUEMENT DE LA ZAC DU PETIT  
ARBOIS A AIX-EN-PROVENCE  
ANNEXE 06-2 : PHOTOS**



Photo 5



**METROPOLE AIX MARSEILLE PROVENCE - DEMANDE D'AUTORISATION DE DEFRIchement DE LA ZAC DU PETIT  
ARBOIS A AIX-EN-PROVENCE  
ANNEXE 06-2 : PHOTOS**



Photo 6



**METROPOLE AIX MARSEILLE PROVENCE - DEMANDE D'AUTORISATION DE DEFRICHEMENT DE LA ZAC DU PETIT  
ARBOIS A AIX-EN-PROVENCE**

**ANNEXE 06-2 : PHOTOS**



Photo 7



**METROPOLE AIX MARSEILLE PROVENCE - DEMANDE D'AUTORISATION DE DEFRICHEMENT DE LA ZAC DU PETIT  
ARBOIS A AIX-EN-PROVENCE  
ANNEXE 06-2 : PHOTOS**



Photo 8



**METROPOLE AIX MARSEILLE PROVENCE - DEMANDE D'AUTORISATION DE DEFRIchement DE LA ZAC DU PETIT ARBOIS A AIX-EN-PROVENCE**

**ANNEXE 06-2 : PHOTOS**



Photo 9



**METROPOLE AIX MARSEILLE PROVENCE - DEMANDE D'AUTORISATION DE DEFRIchement DE LA ZAC DU PETIT  
ARBOIS A AIX-EN-PROVENCE  
ANNEXE 06-2 : PHOTOS**



Photo 10



**METROPOLE AIX MARSEILLE PROVENCE - DEMANDE D'AUTORISATION DE DEFRIEHEMENT DE LA ZAC DU PETIT  
ARBOIS A AIX-EN-PROVENCE  
ANNEXE 06-2 : PHOTOS**



Photo 11



**METROPOLE AIX MARSEILLE PROVENCE - DEMANDE D'AUTORISATION DE DEFRIchement DE LA ZAC DU PETIT  
ARBOIS A AIX-EN-PROVENCE  
ANNEXE 06-2 : PHOTOS**



Photo 12



**METROPOLE AIX MARSEILLE PROVENCE - DEMANDE D'AUTORISATION DE DEFRIQUEMENT DE LA ZAC DU PETIT  
ARBOIS A AIX-EN-PROVENCE**

**ANNEXE 06-2 : PHOTOS**



Photo 13



**METROPOLE AIX MARSEILLE PROVENCE - DEMANDE D'AUTORISATION DE DEFRIchement DE LA ZAC DU PETIT  
ARBOIS A AIX-EN-PROVENCE  
ANNEXE 06-2 : PHOTOS**



Photo 14



**METROPOLE AIX MARSEILLE PROVENCE - DEMANDE D'AUTORISATION DE DEFRIQUEMENT DE LA ZAC DU PETIT  
ARBOIS A AIX-EN-PROVENCE**

**ANNEXE 06-2 : PHOTOS**



Photo 15



**METROPOLE AIX MARSEILLE PROVENCE - DEMANDE D'AUTORISATION DE DEFRICHEMENT DE LA ZAC DU PETIT  
ARBOIS A AIX-EN-PROVENCE**

**ANNEXE 06-2 : PHOTOS**



Photo 16



**METROPOLE AIX MARSEILLE PROVENCE - DEMANDE D'AUTORISATION DE DEFRICHEMENT DE LA ZAC DU PETIT  
ARBOIS A AIX-EN-PROVENCE  
ANNEXE 06-2 : PHOTOS**



Photo 17



**METROPOLE AIX MARSEILLE PROVENCE - DEMANDE D'AUTORISATION DE DEFRIQUEMENT DE LA ZAC DU PETIT  
ARBOIS A AIX-EN-PROVENCE**

**ANNEXE 06-2 : PHOTOS**



Photo 18



**METROPOLE AIX MARSEILLE PROVENCE - DEMANDE D'AUTORISATION DE DEFRIQUEMENT DE LA ZAC DU PETIT  
ARBOIS A AIX-EN-PROVENCE**

**ANNEXE 06-2 : PHOTOS**



Photo 19



**METROPOLE AIX MARSEILLE PROVENCE - DEMANDE D'AUTORISATION DE DEFRIchement DE LA ZAC DU PETIT  
ARBOIS A AIX-EN-PROVENCE**

**ANNEXE 06-2 : PHOTOS**



Photo 20



**METROPOLE AIX MARSEILLE PROVENCE - DEMANDE D'AUTORISATION DE DEFRIchement DE LA ZAC DU PETIT  
ARBOIS A AIX-EN-PROVENCE  
ANNEXE 06-2 : PHOTOS**



Photo 21



**METROPOLE AIX MARSEILLE PROVENCE - DEMANDE D'AUTORISATION DE DEFRIchement DE LA ZAC DU PETIT ARBOIS A AIX-EN-PROVENCE  
ANNEXE 06-3 : PHOTOMONTAGE D'INTEGRATION DES BASSINS PLUVIAUX (CREDITS : VISUALIMMO – 2017)**



Prise de vue état existant (octobre 2017) – Emprise du bassin de gestion des eaux pluviales du Petit Arbois (correspond à la prise de vue n°11 de l'annexe photos, surface projetée environ 8 100m<sup>2</sup>)



**METROPOLE AIX MARSEILLE PROVENCE - DEMANDE D'AUTORISATION DE DEFRICTIONEMENT DE LA ZAC DU PETIT ARBOIS A AIX-EN-PROVENCE  
ANNEXE 06-3 : PHOTOMONTAGE D'INTEGRATION DES BASSINS PLUVIAUX (CREDITS : VISUALIMMO – 2017)**



Photomontage : état projeté après aménagement du bassin paysager (emprise du bassin en rouge clair et fond du bassin en rouge foncé).

Ce photomontage permet d'apprécier pleinement l'intégration paysagère des aménagements projetés, qui ne viendront pas imperméabiliser ou déséquilibrer le milieu existant.